

UNMANNED

無人駅の芸術祭 / 大井川

Unmanned Station Art Festival, OIGAWA



おかえりなさい、わたしの感性。

[UNMANNED 無人駅の芸術祭 / 大井川2024]

2024年2月10日(土) — 3月17日(日) / 37日間

大井川鉄道無人駅周辺(静岡県島田市・川根本町) 鑑賞無料

Artist 東弘一郎/LEE ISOO/Instant Coffee/上野雄次/内田慎之介/かずさ/形狩りの衆/木村健世/小山真徳/佐藤悠/さとうりさ
獅子の歯ブラシ×女子美術大学/泰然+きみきみよ/TAKAGIKAORU/中村岳/ヒデミニシダ/前田直紀/森繁哉/力五山

主催-NPO 法人クロスメディアしまだ 支援-アーツカウンシルしずおか 協力-島田市・川根本町・大井川鉄道株式会社
助成-公益財団法人 福武財団「2023年度 アートによる地域振興助成」・公益財団法人朝日新聞文化財団・島田市「アートによる地域づくり推進事業助成」

「UNMANNED 無人駅の芸術祭 / 大井川2024」を開催します。

全国的に増え続ける鉄道の無人駅。わたしたちは無人駅を現代社会の象徴と捉えます。人が都市部に流れ込むことによる地方の無人化。巨大な情報化と効率化により様々な場所に人が不要になる都市の無人化。今、私たちは改めて人が人と共に生きる意味を問いかけています。

開催を重ねるごとにアーティストと住民との、芸術と地域の関わりは深くなり、会期を超えて様々な分野にしみだしはめています。農業に関わりながら作品制作を行う「半農半アートプロジェクト」、ハイキングルート作りと作品設置の「めぐりアート回廊プロジェクト」、今年度は当芸術祭では初となる海外アーティストの滞在や大学生のショートインターン受け入れなど、地域の日常に多様な人の関わりしるを作り、それは芸術分野を超え、農業、コミュニティ維持等様々な分野に及び初めています。

無人と呼ばれる集落において開催してきた本展。アーティストとアート作品がもたらした様々な化学反応は、集落の日常に降り積もり、それは会期を超え新しい地域の姿を浮かび上がらせています。本当の豊かさとは何か。アートの先に集落に踏み入れれば、大井川と共に今を確かに生きる懐かしくて温かな人々と、美しい風景があります。ぜひ作品と共に新たな出会いと発見の旅にいらしてください。芸術祭というお祭りを超えて、あなたとあなたの感性の還る場所を見つけにいらしてください。

大石歩真・児玉絵美(NPO法人クロスメディアしまだ)

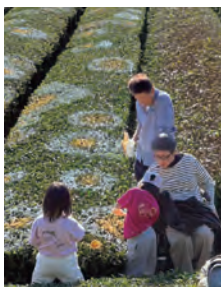

※画像上段左より/ヒデミニシダ「音の要塞」2023/小山真徳「てのひら」2024/上野雄次「バンブーハウス」2022 ※画像下部左より/東弘一郎「タイトル未定」2024/森繁哉「1か所の芸術 ひとりひとりの芸術」2023/TAKAGI KAORU「抜里の茶畑に色を咲かせる」2024/さとうりさ「縫いあわせ」2022/木村健世「無人駅文庫」2018～

会期中は地域とアートのイベント盛りだくさん

アートめぐりの拠点はこちら

パフォーマンス鑑賞や公式ガイド、地域の食を楽しむツアーが必見!

ぼくらのまちじゅう文化祭「アートプラット/大井川」をはじめ、食のガイドツアーやアーティストによるイベントやワークショップを多数開催予定。アート鑑賞だけではなく、もっといよいよ深く地域と人とアートに出会いましょう! サポーターも随時募集中。芸術祭の運営や作品制作に関わってみたい方、お待ちしております!

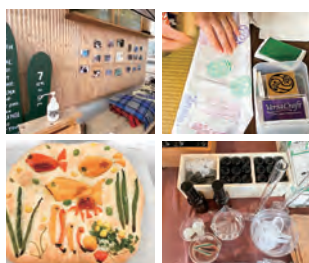

芸術祭インフォメーション「ヌクリハウス」へGO!

芸術祭を通じアーティスト達が滞在した施設をリノベーションしたゲストハウス。会期中のインフォメーションセンターです。もちろんお泊りも◎地域の人やアーティストに出会えるかも! アートの息吹を感じながら集落時間を過ごしてみたい方は。(島田市川根町抜里930・抜里駅徒歩10分)



UNMANNED
無人駅の芸術祭 / 大井川
Unmanned Station Art Festival, OIGAWA 2023

最新情報は公式サイト & 各種SNSから



公式サイト



公式LINE



公式Instagram

問合せ 芸術祭事務局

NPO法人クロスメディアしまだ
静岡県島田市日之出町4-1-1F
「C-BASE」内
Tel : 0547-39-3666
Mail : info.unmanned@gmail.com

交通案内 台風15号被害の影響で交通機関や一般道に不通が見られます。必ず事前に確認のうえ来訪ください。



車利用

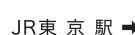

電車利用



飛行機利用

東京IC → (新東名約2時間) → 島田金谷IC → <芸術祭エリアへ>
名古屋IC → (新東名約2時間) → 島田金谷IC → <芸術祭エリアへ>
JR東京駅 → (東海道新幹線約1時間) → JR静岡駅 → (東海道線約30分) → JR島田駅or金谷駅
JR名古屋駅 → (東海道新幹線約1時間) → JR掛川駅 → (東海道線約15分) → JR金谷駅or島田駅
※JR金谷駅で大井川鉄道へ乗換JR島田駅等でレンタカー → <芸術祭エリアへ>
就航先 → 富士山静岡空港 → (直通バス25分) → JR島田駅